

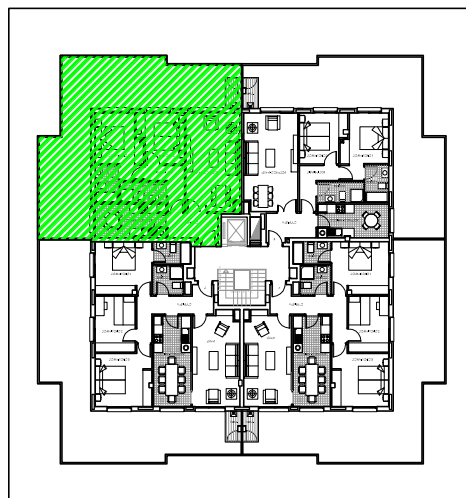

| PLANTA ATICO               |                  |
|----------------------------|------------------|
| SUPERFICIES UTILES         | <b>C</b>         |
| VESTIBULO Y PASO           | 10,60 m2         |
| ESTAR                      | 22,95 m2         |
| COCINA-COMEDOR             | 10,20 m2         |
| ESTAR-COMEDOR-COCINA       |                  |
| DORMITORIO 1               | 11,35 m2         |
| DORMITORIO 2               | 9,65 m2          |
| DORMITORIO 3               |                  |
| DORMITORIO 4               |                  |
| ASEO                       |                  |
| BAÑO 1                     | 3,65 m2          |
| BAÑO 2                     | 3,90 m2          |
| LAV-DESP.                  |                  |
| SUP. UTIL CERRADA          | 72,30 m2         |
| TERRAZA Sc/2(10%)          | 30,85 m2         |
| TENDEDERO Sc/2             | 1,00 m2          |
| <b>SUP. TOTAL VIVIENDA</b> | <b>104,15 m2</b> |



ESCALA: 1/100

\* PLANO ORIENTATIVO NO VINCULANTE NI CONTRACTUAL, PUDIENDO SER MODIFICADO POR REQUERIMIENTOS TÉCNICOS O ADMINISTRATIVOS.

Sup Util Cerrada: 72.30m2

Sup Util Total: 104.15m2

21 VIVIENDAS Y GARAJES  
EN R 2.2 DE A.I.U. 5 DE "IZARRA"  
AZPEITIA

Promotor:



Portal: 55

Planta: ATICO

Vivienda: c

Regimen de Viv.:

LIBRE

FEBRERO 2015